

# SYNTHESEDOCUMENT

Synthesedocument  
02SAC  
Bouwen van een nieuw telecomgebouw

ARCHITECT :
GSM :

date :	22/08/2025
e-loket :	
plannr :	1/26
filenaam :	ATRO30_LB01_A02SAC_license.dwg

ARCH
------

COWCODE :
02SAC

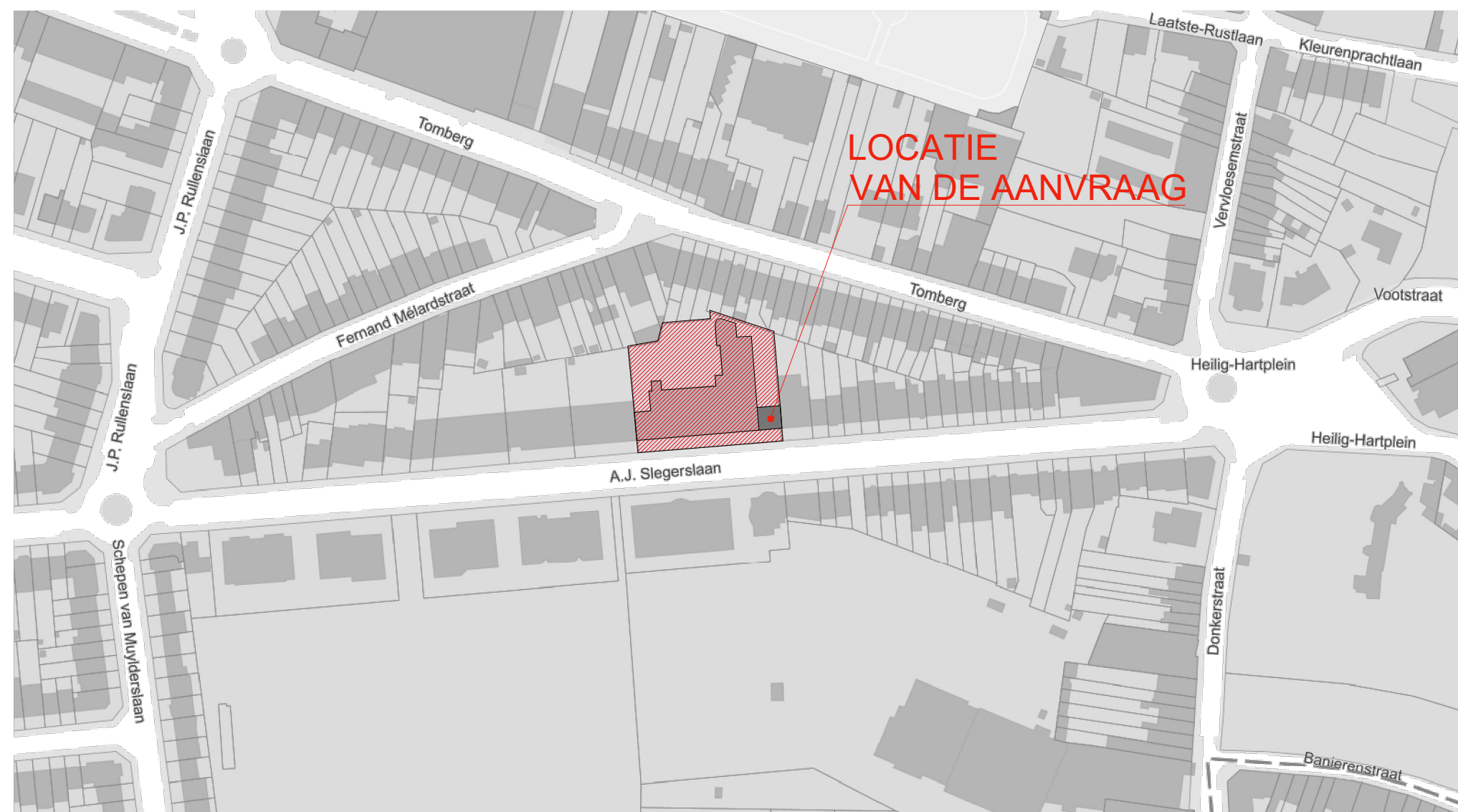

06.03.2025

0 20 40 60 80 100m

## LIGGINGSPLAN - Schaal 1/2000

**Ligginsplan  
02SAC**  
Bouwen van een nieuw telecomgebouw



ARCHITECT :

GSM :

date : 09/07/2026

e-loket :

plannr : 2/26

filenaam : ATRO30\_LB01\_A02SAC\_license.dwg

**ARCH**

COWCODE :

**02SAC**



Gecentreerd op:  
SINT-LAMBRECHTS-WOLUWE 4 AFD -- WOLUWE-SAINT-  
LAMBERT 4 DIV

Meest recente toestand  
Aangemaakt op 03/06/2025  
Schaal: 1:1000

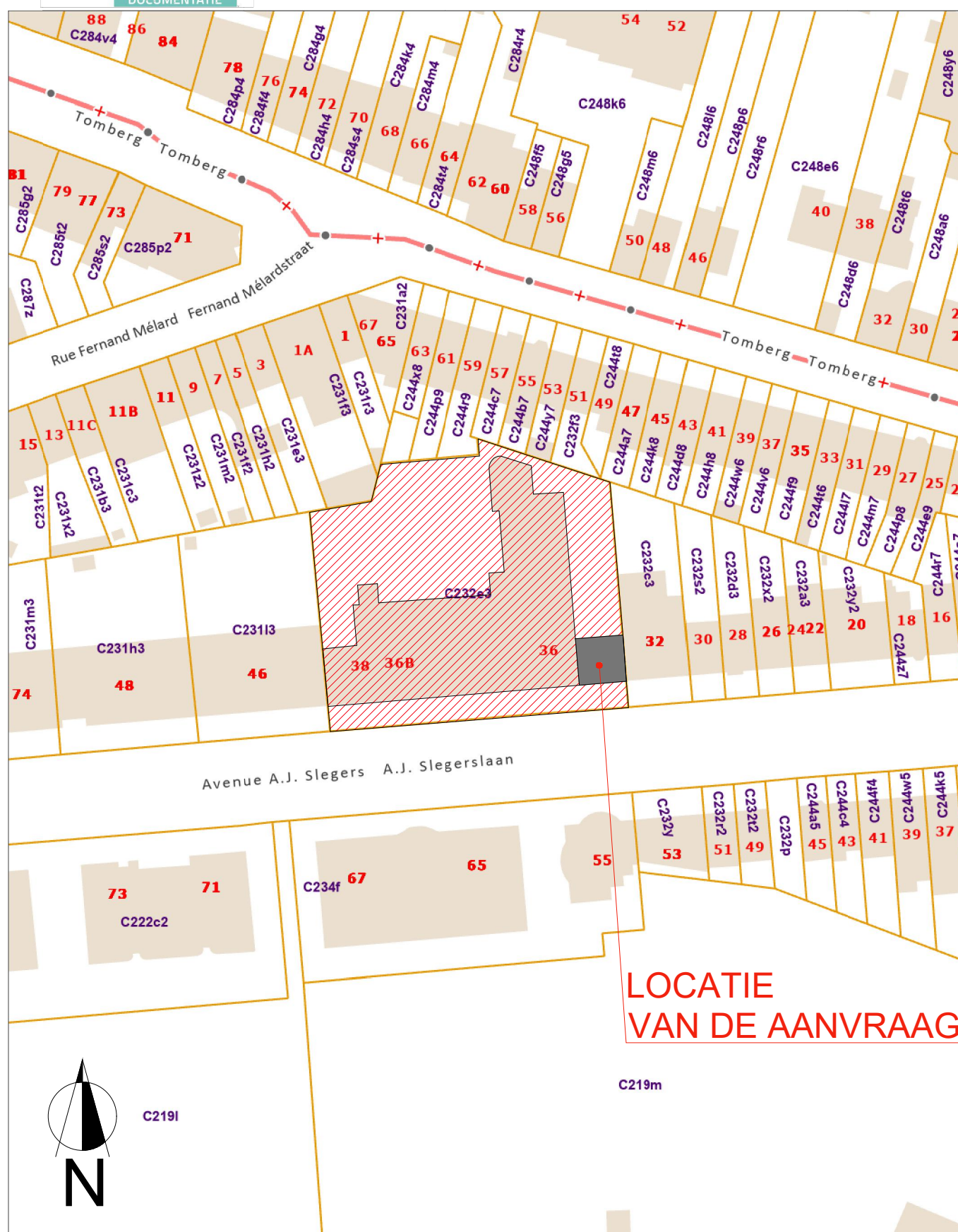

De AAPD is de auteur van het kadastraal percelenplan en de producent van de databank waarin deze gegevens zijn opgenomen en geniet de intellectuele eigendomsrechten opgenomen in de Auteurswet en de Databankenwet. Vanaf 01/01/2018 worden de gebouwen op het kadastraal percelenplan geleidelijk vervangen door een dataset (= Bpn\_Rebu oftewel Gebouwen(gewesten)) beheerd door de gewesten. De AAPD zal dan niet langer verantwoordelijk zijn voor de voorstelling van de gebouwen op het kadastraal percelenplan



# Kadasterplan - Schaal 1/1000

# Kadasterplan 02SAC Bouwen van een nieuw telecomgebouw

ARCHITECT :

GSM :

date :	22/08/2025
--------	------------

e-loket :	
-----------	--

plannr :	3/26
----------	------

filenaam : ATRO30\_LB01\_A02SAC\_license.dwg

# ARCH

COWCODE :

**02SAC**







FOTO 1



FOTO 2



FOTO 3

**Foto's 1**  
**02SAC**  
**Bouwen van een nieuw telecomgebouw**

ARCHITECT :

GSM :

date :	09/07/2025
e-loket :	
plannr :	5/26
filenaam :	ATRO30_LB01_A02SAC_license.dwg

**ARCH**

COWCODE :  
**02SAC**





FOTO 4



FOTO 5



FOTO 6

**Foto's 2**  
**02SAC**  
**Bouwen van een nieuw telecomgebouw**

ARCHITECT :  
  
GSM :

date :	09/07/2025
e-loket :	
plannr :	6/26
filenaam :	ATRO30_LB01_A02SAC_license.dwg

**ARCH**

COWCODE :  
**02SAC**





FOTO 7



FOTO 8

**Foto's 3**  
**02SAC**  
**Bouwen van een nieuw telecomgebouw**

ARCHITECT :

GSM :

date : 09/07/2025

e-loket :

plannr : 7/26

filenaam : ATRO30\_LB01\_A02SAC\_license.dwg

**ARCH**

COWCODE :

**02SAC**

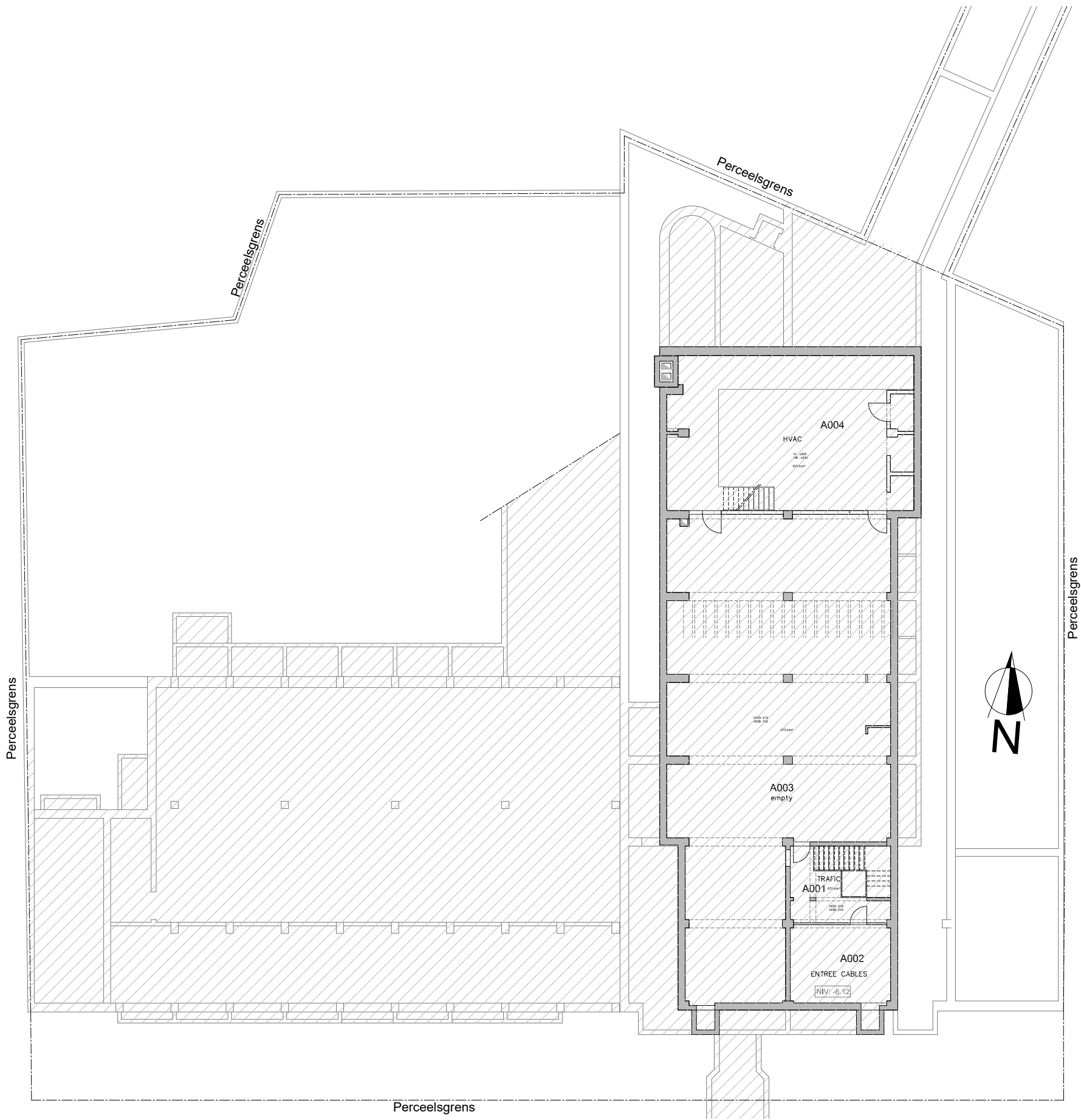

NIV-2 - Bestaande toestand (ongewijzigd)

**NIV-2**  
**02SAC**  
**Bouwen van een nieuw telecomgebouw**

ARCHITECT :  
  
GSM :

date : 09/07/2025  
e-loket :  
plannr : 8/26  
filenaam : ATRO30\_LB01\_A02SAC\_license.dwg

**ARCH**

COWCODE :  
**02SAC**



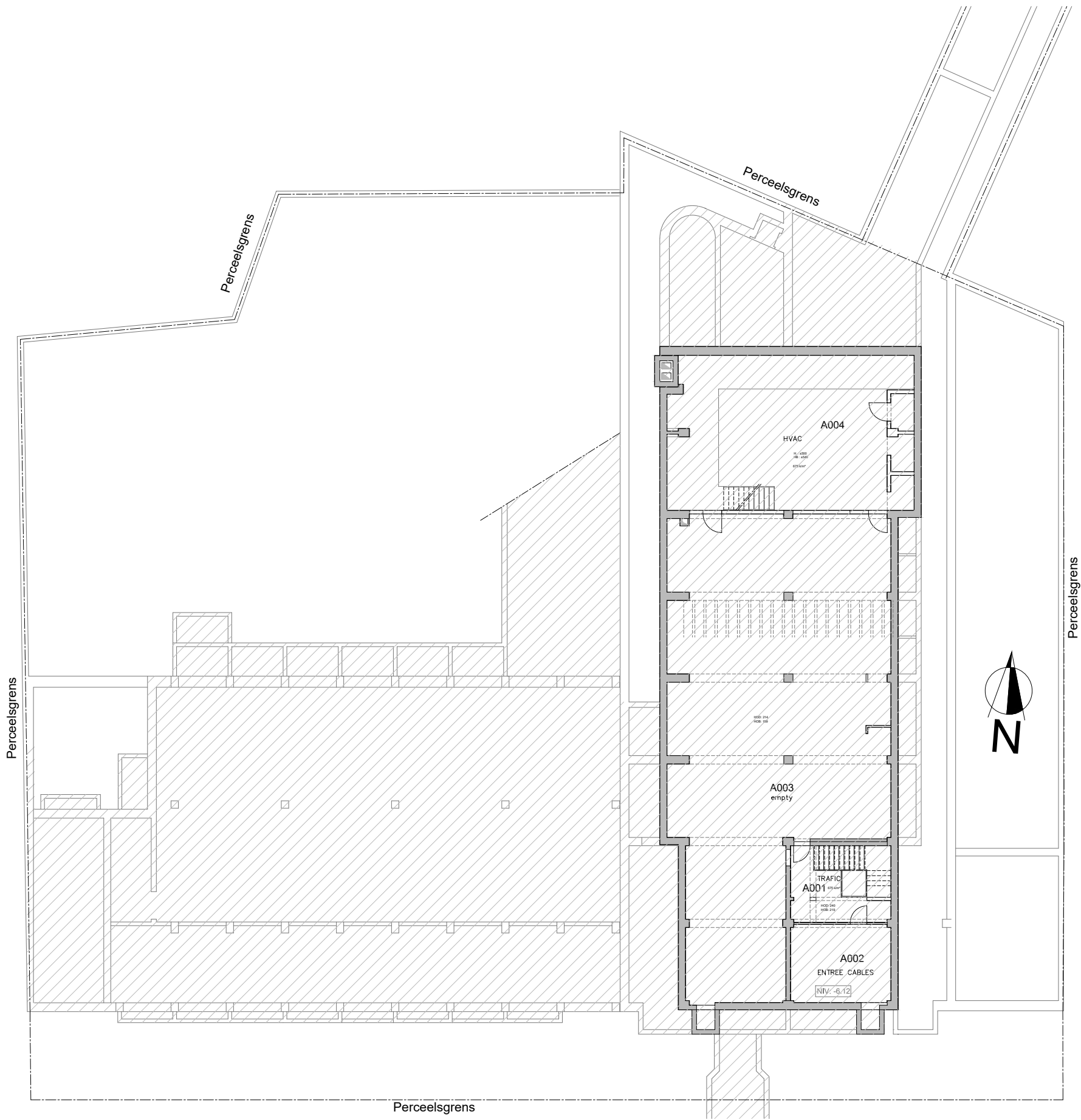

NIV-2 - Nieuwe toestand (ongewijzigd)

**NIV-2**  
**02SAC**  
**Bouwen van een nieuw telecomgebouw**

ARCHITECT :  
  
GSM :

date :	09/07/2025
e-loket :	
plannr :	9/26
filenaam :	ATRO30_LB01_A02SAC_license.dwg

**ARCH**

COWCODE :  
**02SAC**

NIV-1 - Bestaande toestand

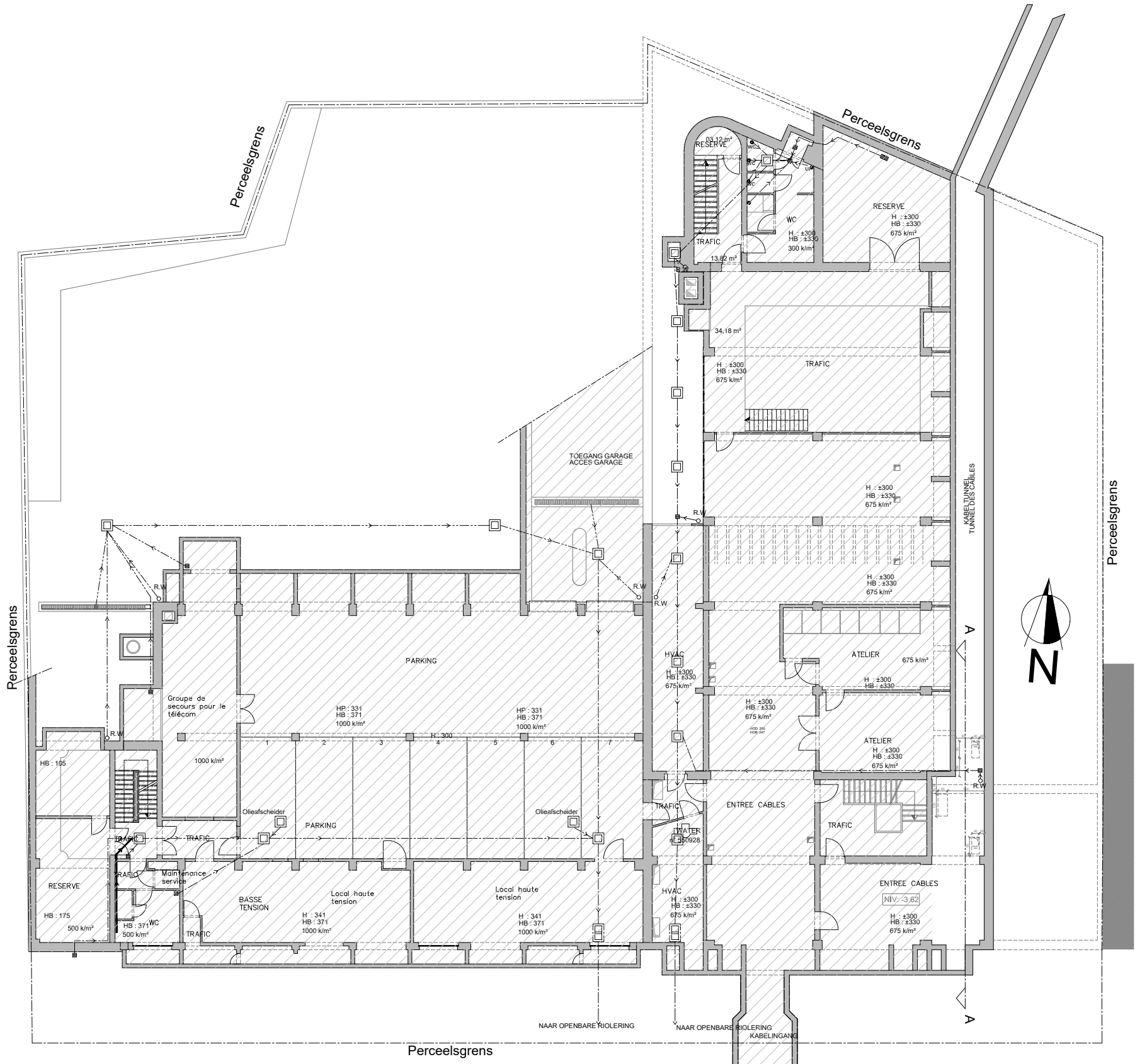

**NIV-1**  
**02SAC**  
**Bouwen van een nieuw telecomgebouw**

ARCHITECT :  
  
GSM :

date :	09/07/2025
e-loket :	
plannr :	10/26
filenaam :	ATRO30_LB01_A02SAC_license.dwg

**ARCH**

COWCODE :  
**02SAC**





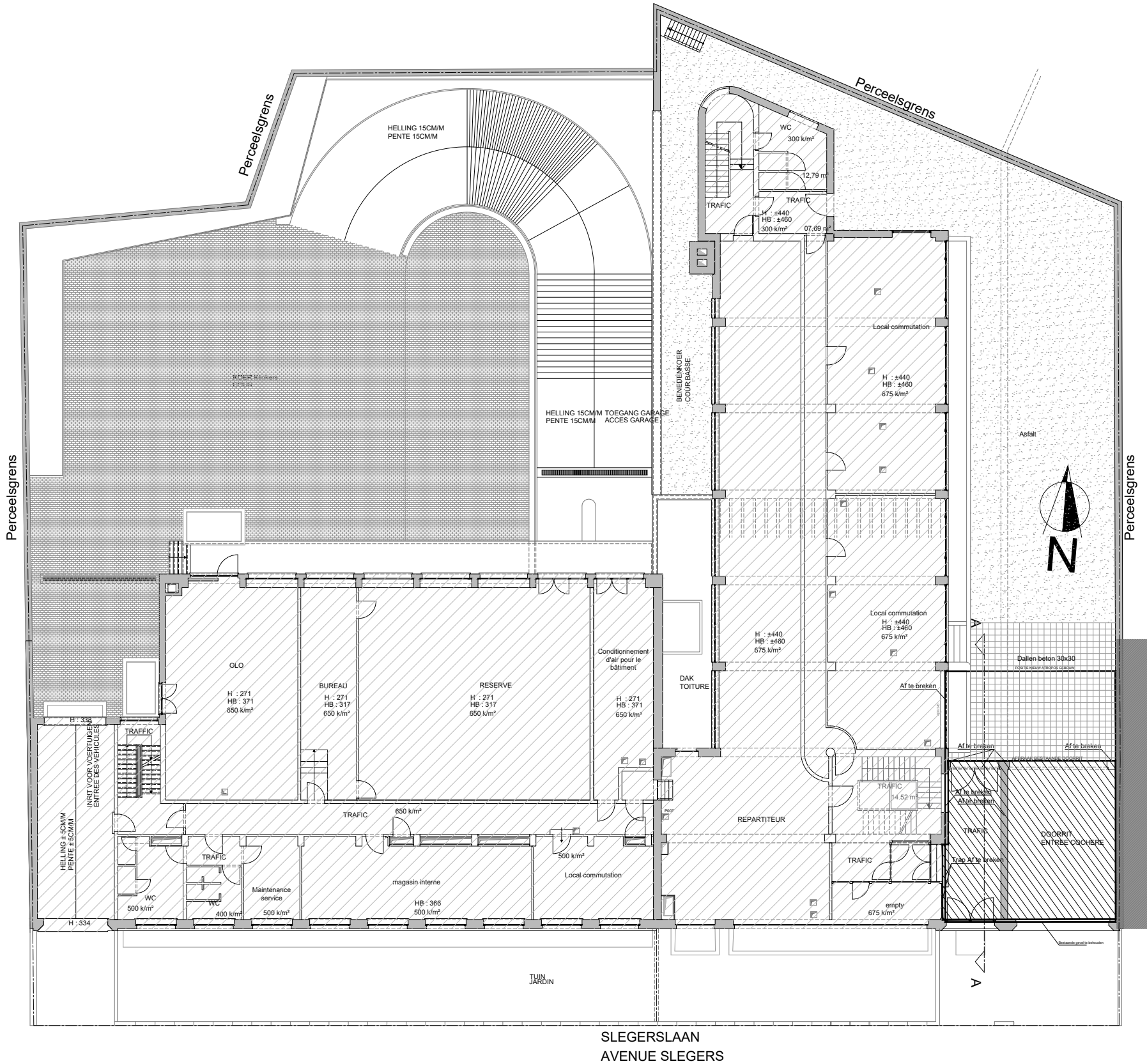

NIV00 - Bestaande toestand

**NIV00**  
**02SAC**  
**Bouwen van een nieuw telecomgebouw**

ARCHITECT :

GSM :

date : 09/07/2025

e-loket :

plannr : 12/26

filenaam : ATRO30\_LB01\_A02SAC\_license.dwg

**ARCH**

COWCODE :

**02SAC**



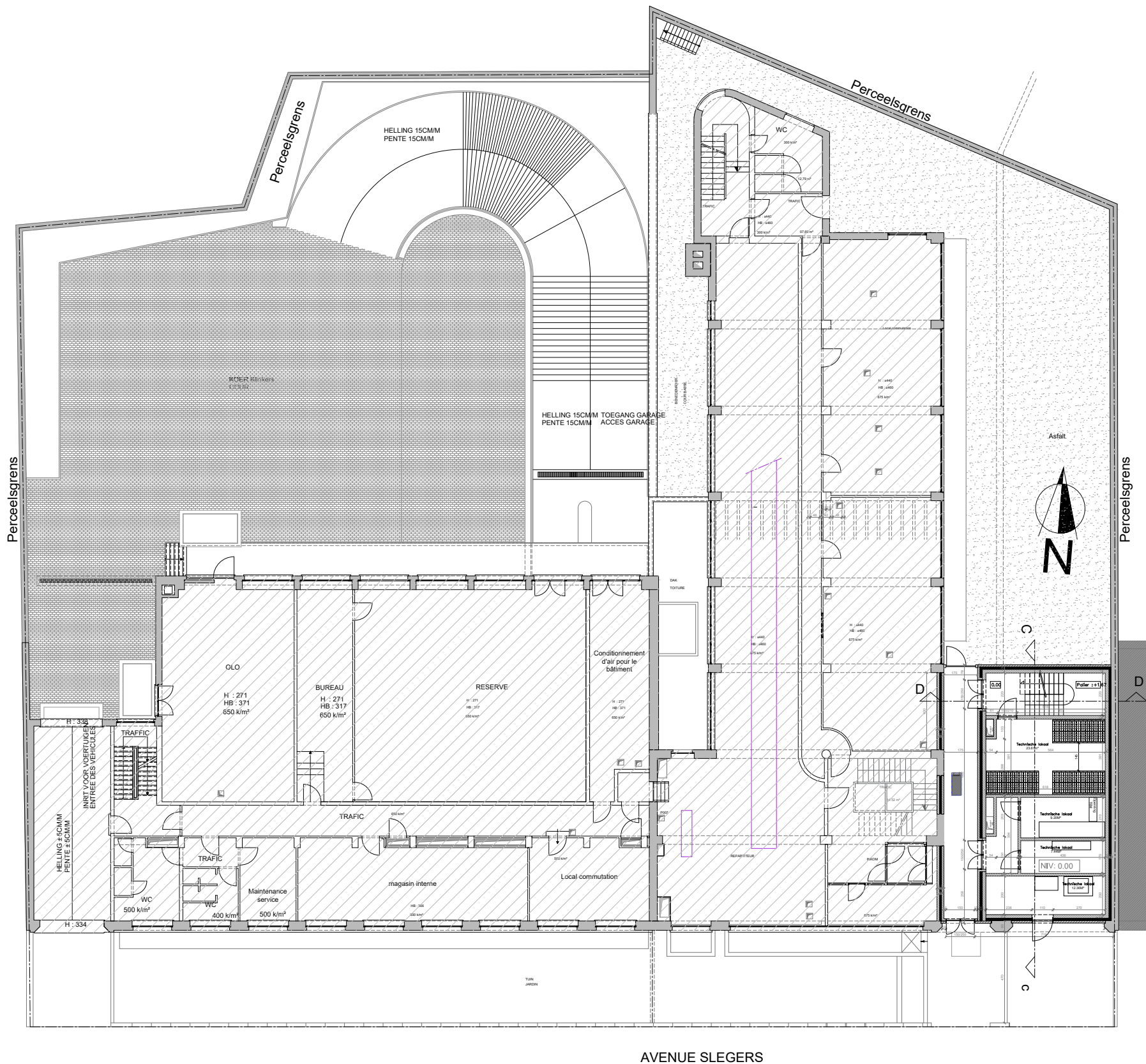

NIV00 - Nieuwe toestand

**NIV00  
02SAC**  
Bouwen van een nieuw telecomgebouw

ARCHITECT :  
  
GSM :

date : 09/07/2025  
e-loket :  
plannr : 13/26  
filenaam : ATRO30\_LB01\_A02SAC\_license.dwg

**ARCH**

COWCODE :  
**02SAC**

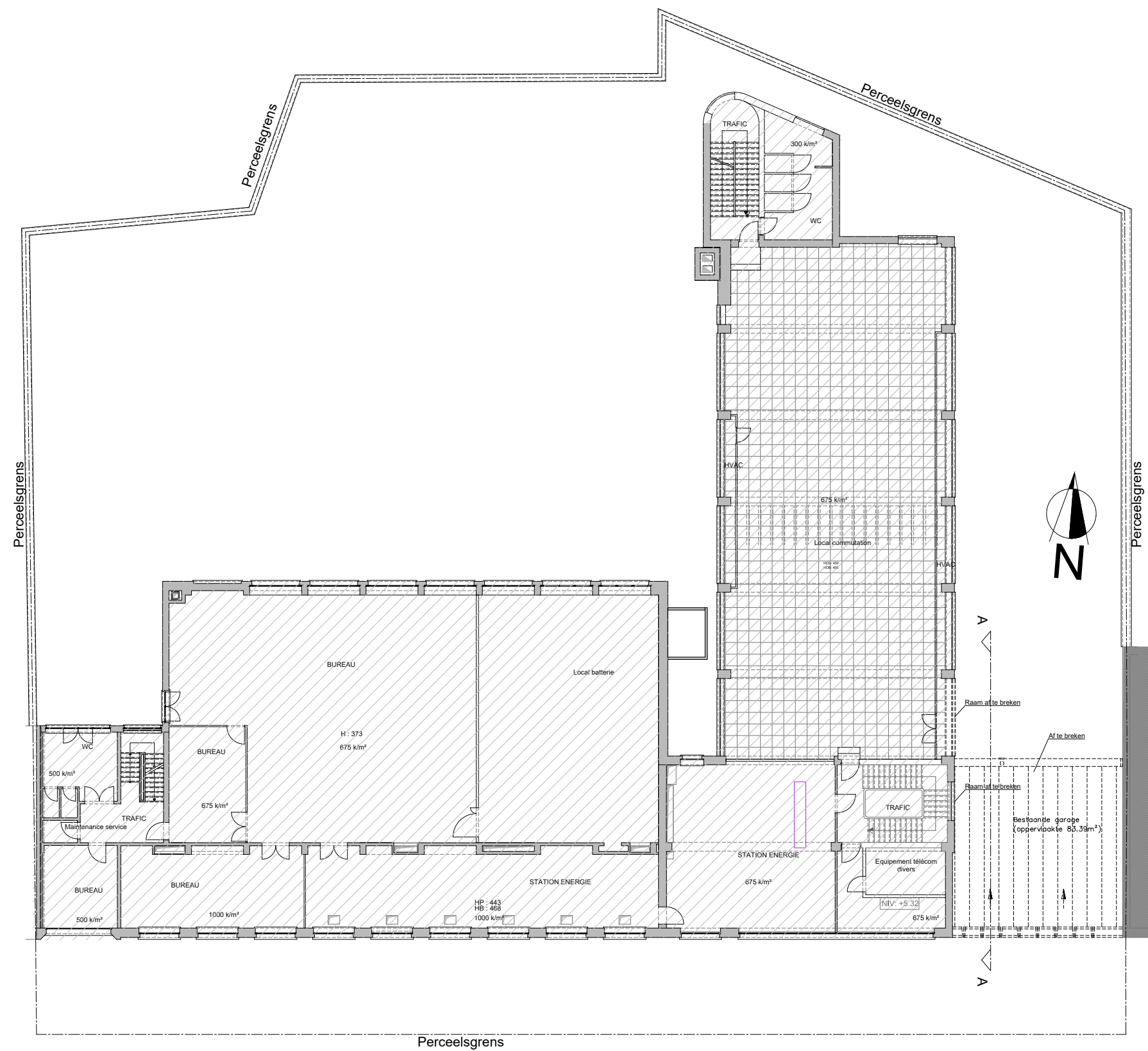

**NIV01**  
**02SAC**  
**Bouwen van een nieuw telecomgebouw**

ARCHITECT :

GSM :

date :	09/07/2025
--------	------------

e-loket :

plannr : 14/26

filenaam : ATRO30\_LB01\_A02SAC\_license.dwg

# ARCH

COWCODE :

**02SAC**



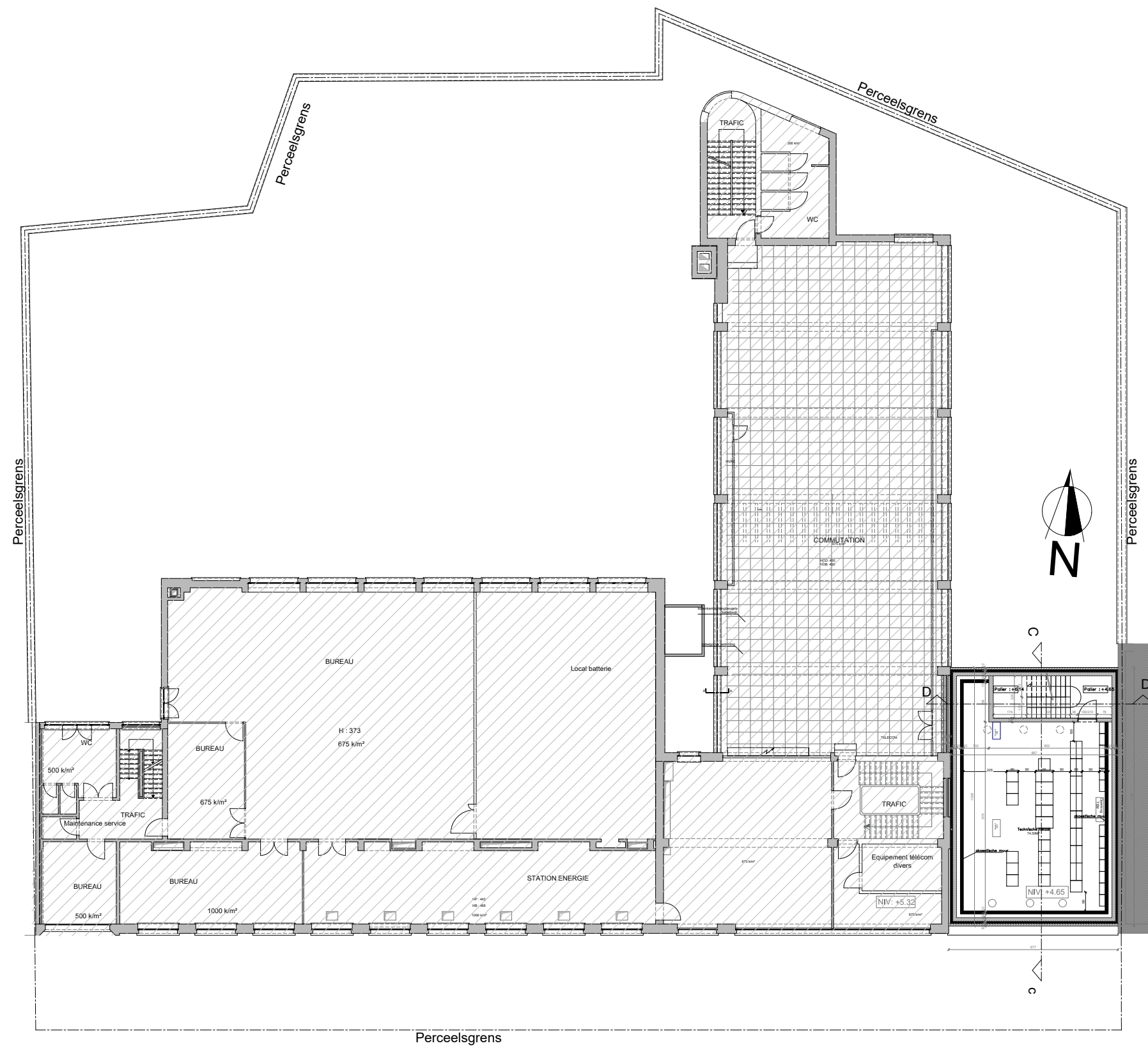

NIV01 - Nieuwe toestand

**NIV01**  
**02SAC**  
**Bouwen van een nieuw telecomgebouw**

ARCHITECT :  
  
GSM :

date :	09/07/2025
e-loket :	
plannr :	15/26
filenaam :	ATRO30_LB01_A02SAC_license.dwg

**ARCH**

COWCODE :  
**02SAC**

NIV02 - Bestaande toestand

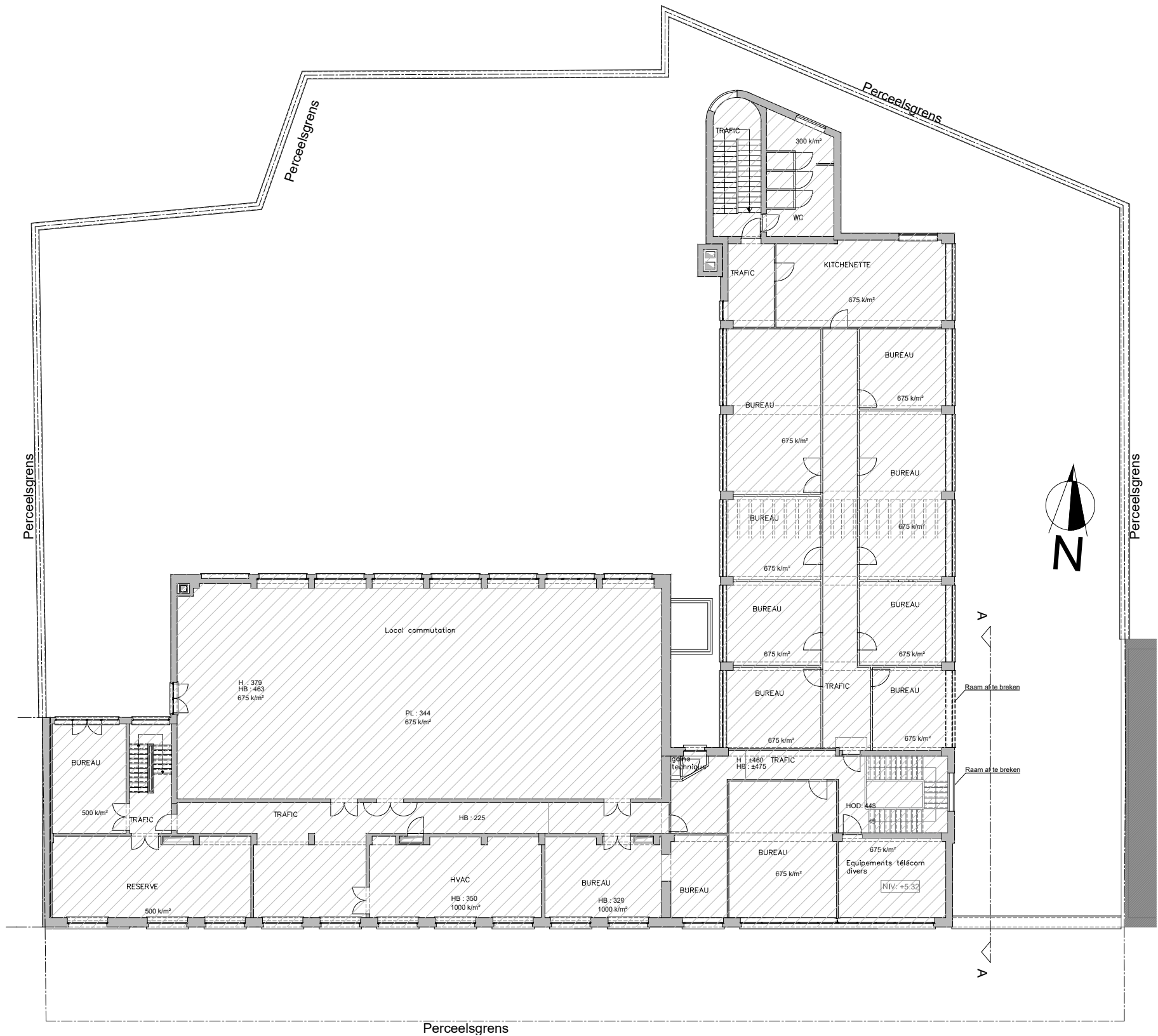

**NIV02**  
**02SAC**  
**Bouwen van een nieuw telecomgebouw**

ARCHITECT :

GSM :

date : 09/07/2025

e-loket :

plannr : 16/26

filenaam : ATRO30\_LB01\_A02SAC\_license.dwg

**ARCH**

COWCODE :

**02SAC**



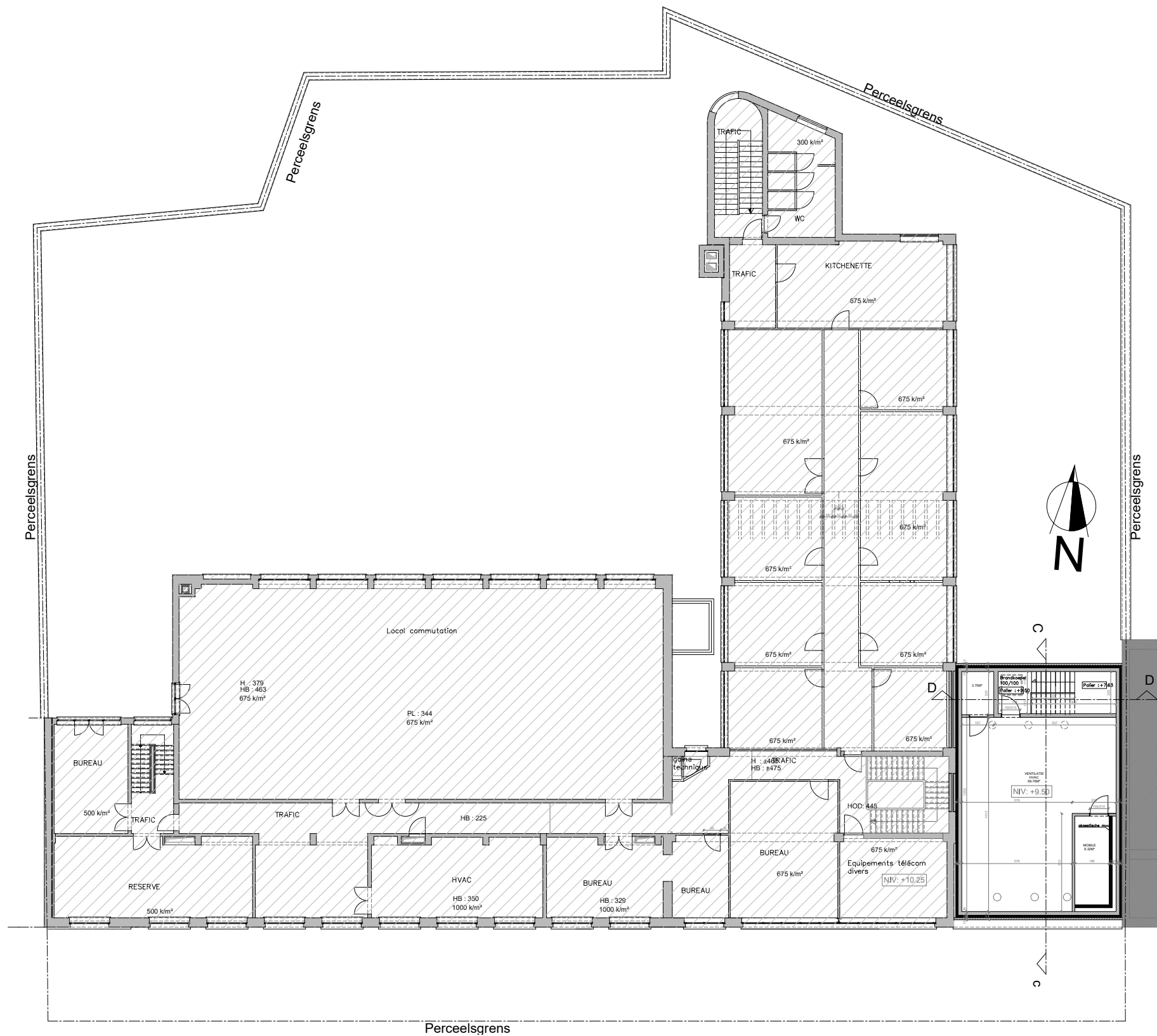

NIV02 - Nieuwe toestand

**NIV02**  
**02SAC**  
**Bouwen van een nieuw telecomgebouw**

ARCHITECT :  
  
GSM :

date : 09/07/2025  
e-loket :  
plannr : 17/26  
filenaam : ATR030\_LB01\_A02SAC\_license.dwg

**ARCH**

COWCODE :  
**02SAC**

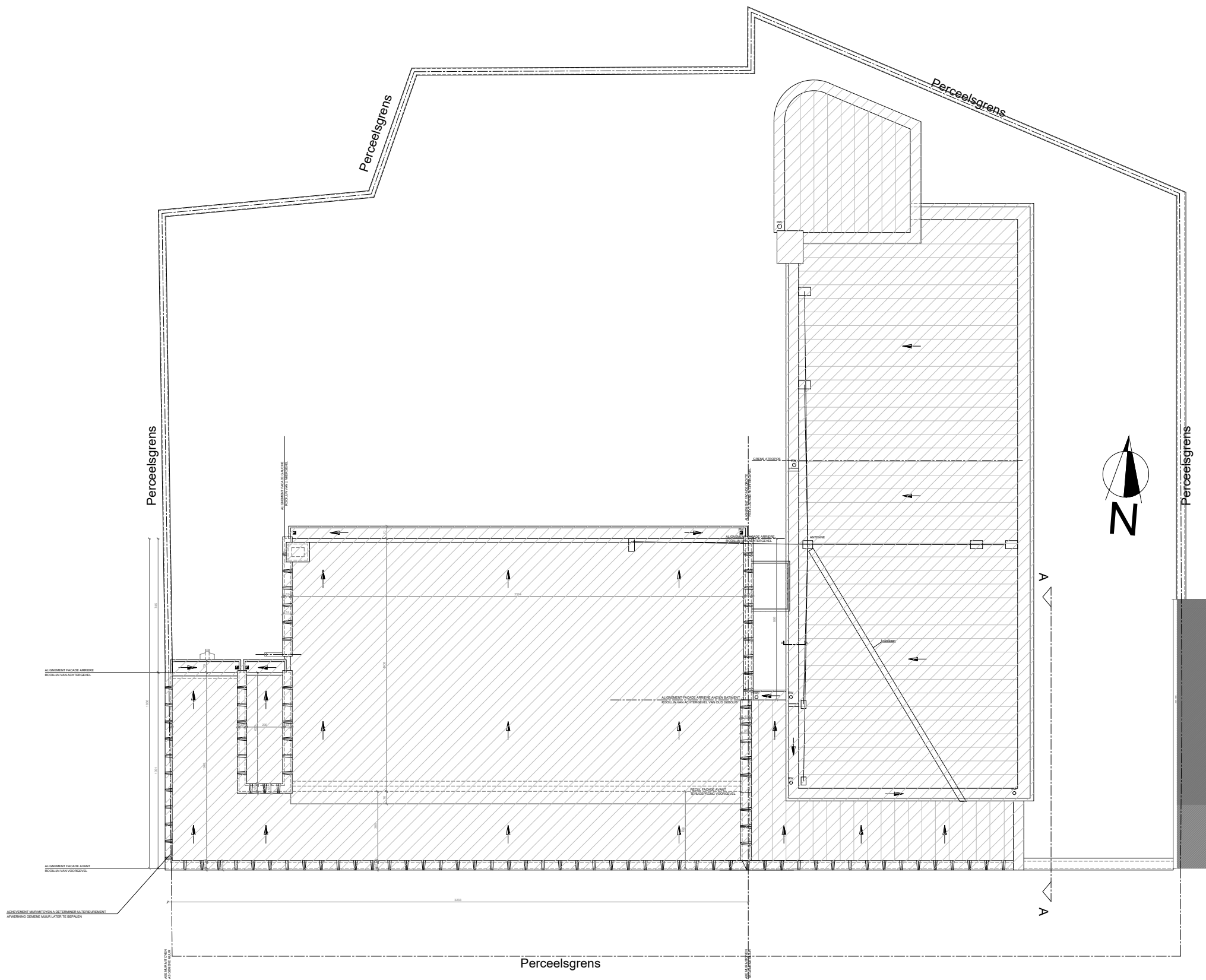

NIV DAK - Bestaande toestand

**NIV DAK**  
**02SAC**  
**Bouwen van een nieuw telecomgebouw**

ARCHITECT :  
  
GSM :

date :	09/07/2025
e-loket :	
plannr :	18/26
filenaam :	ATRO30_LB01_A02SAC_license.dwg

**ARCH**

COWCODE :  
**02SAC**



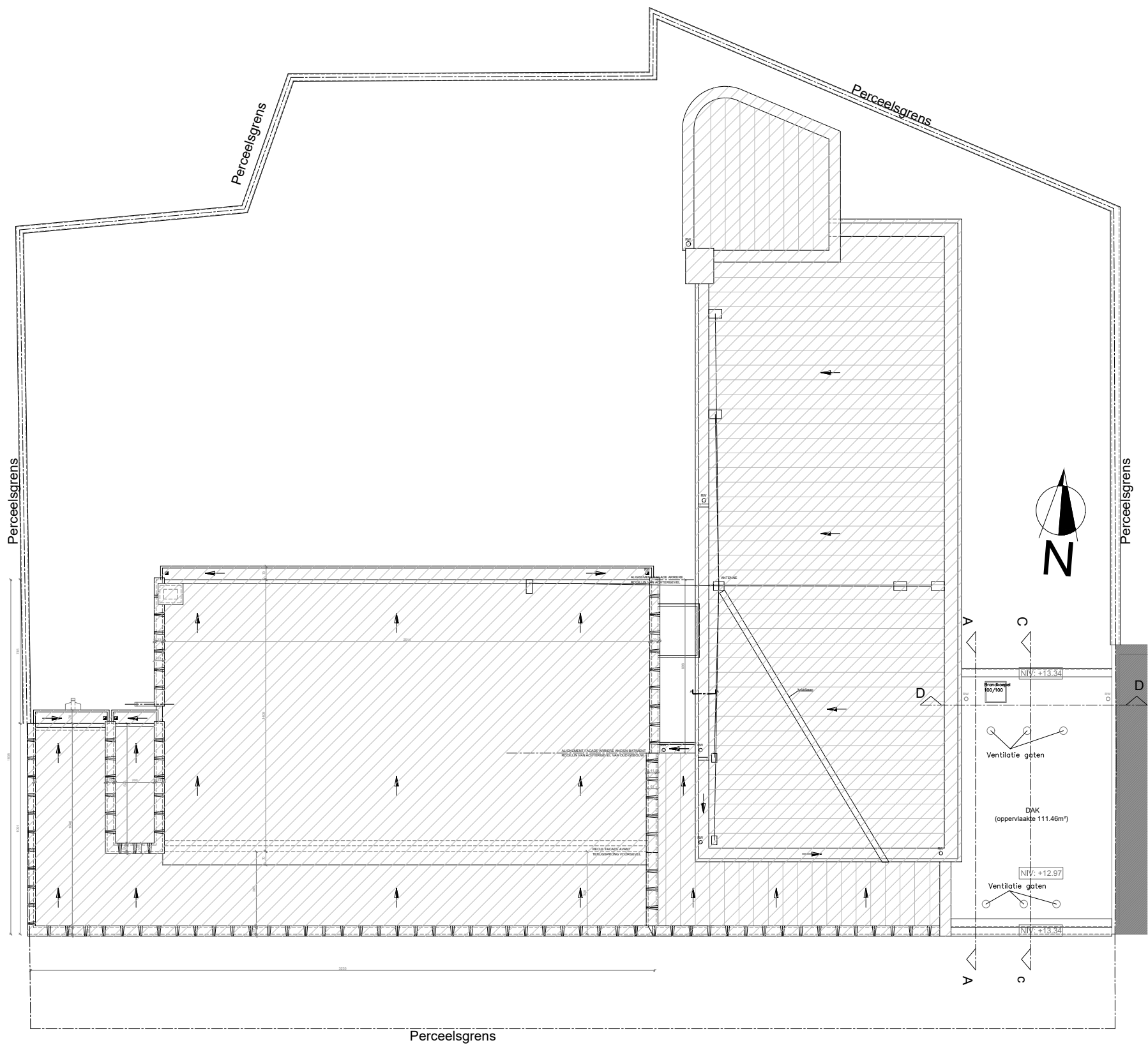

NIV DAK - Nieuwe toestand

**NIV DAK**  
**02SAC**  
**Bouwen van een nieuw telecomgebouw**

ARCHITECT :  
  
GSM :

date : 09/07/2025  
e-loket :  
plannr : 19/26  
filenaam : ATRO30\_LB01\_A02SAC\_license.dwg

**ARCH**

COWCODE :  
**02SAC**

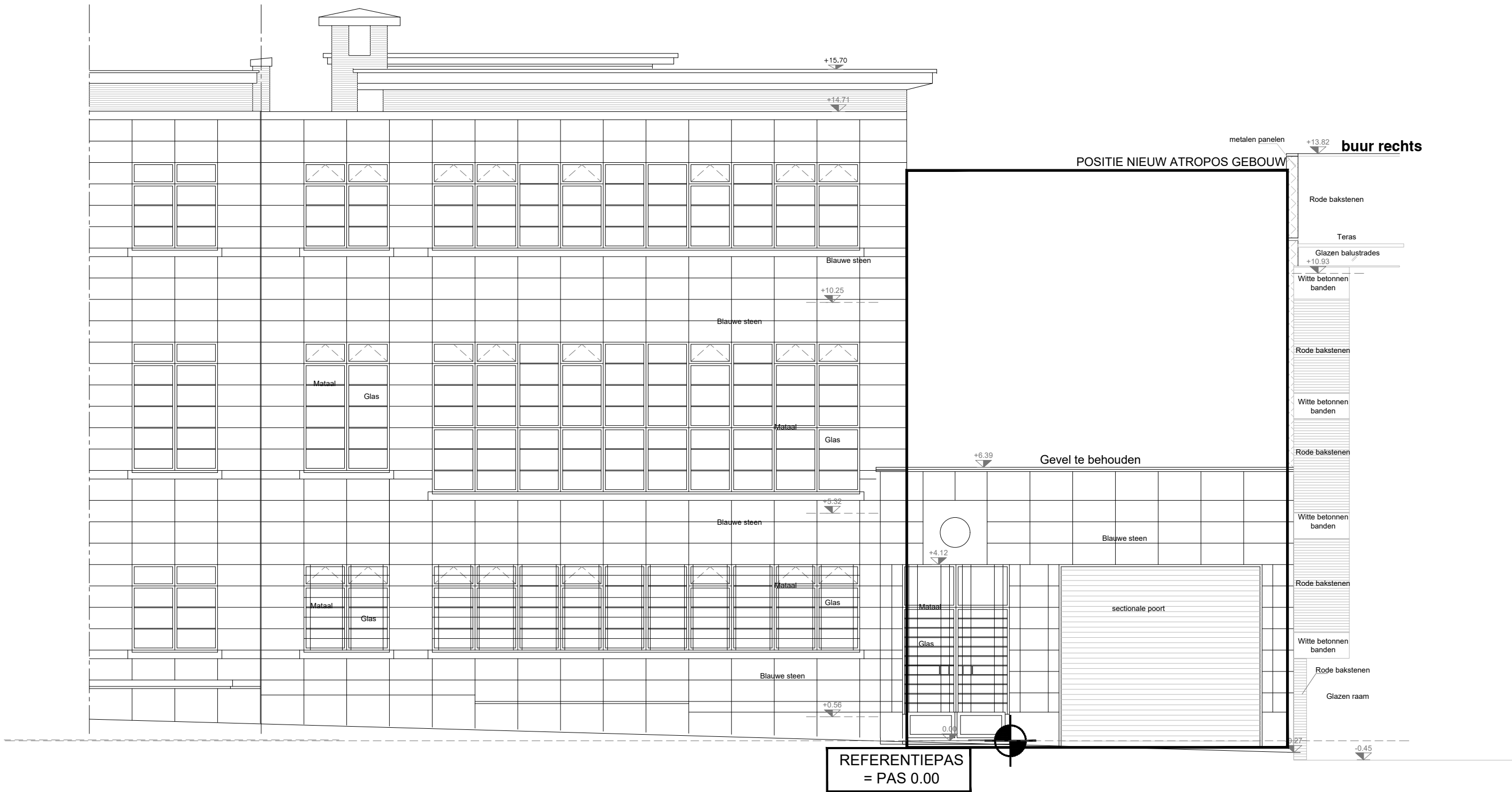

Bestaande voorgevel

**VOORGEVEL  
02SAC**  
Bouwen van een nieuw telecomgebouw

ARCHITECT :  
  
GSM :

date : 09/07/2025  
e-loket :  
plannr : 20/26  
filenaam : ATRO30\_LB01\_A02SAC\_license.dwg

**ARCH**

COWCODE :  
**02SAC**

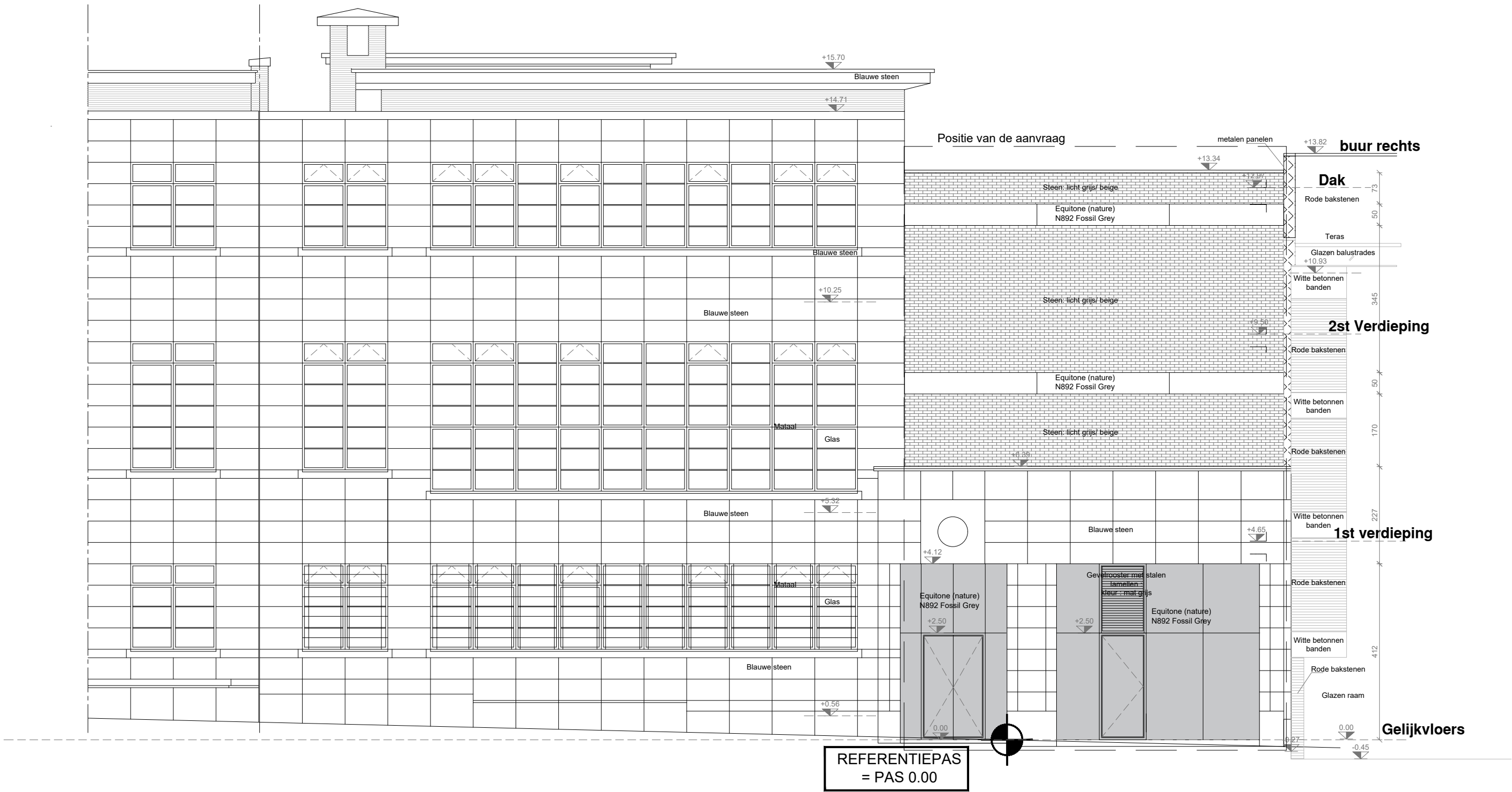

Nieuwe toestand - voorgevel

**VOORGEVEL**  
**02SAC**  
Bouwen van een nieuw telecomgebouw

ARCHITECT :

date : 22/08/2025  
e-loket :  
plannr : 21/26  
filenaam : ATRO30\_LB01\_A02SAC\_license.dwg

**ARCH**

COWCODE :  
**02SAC**



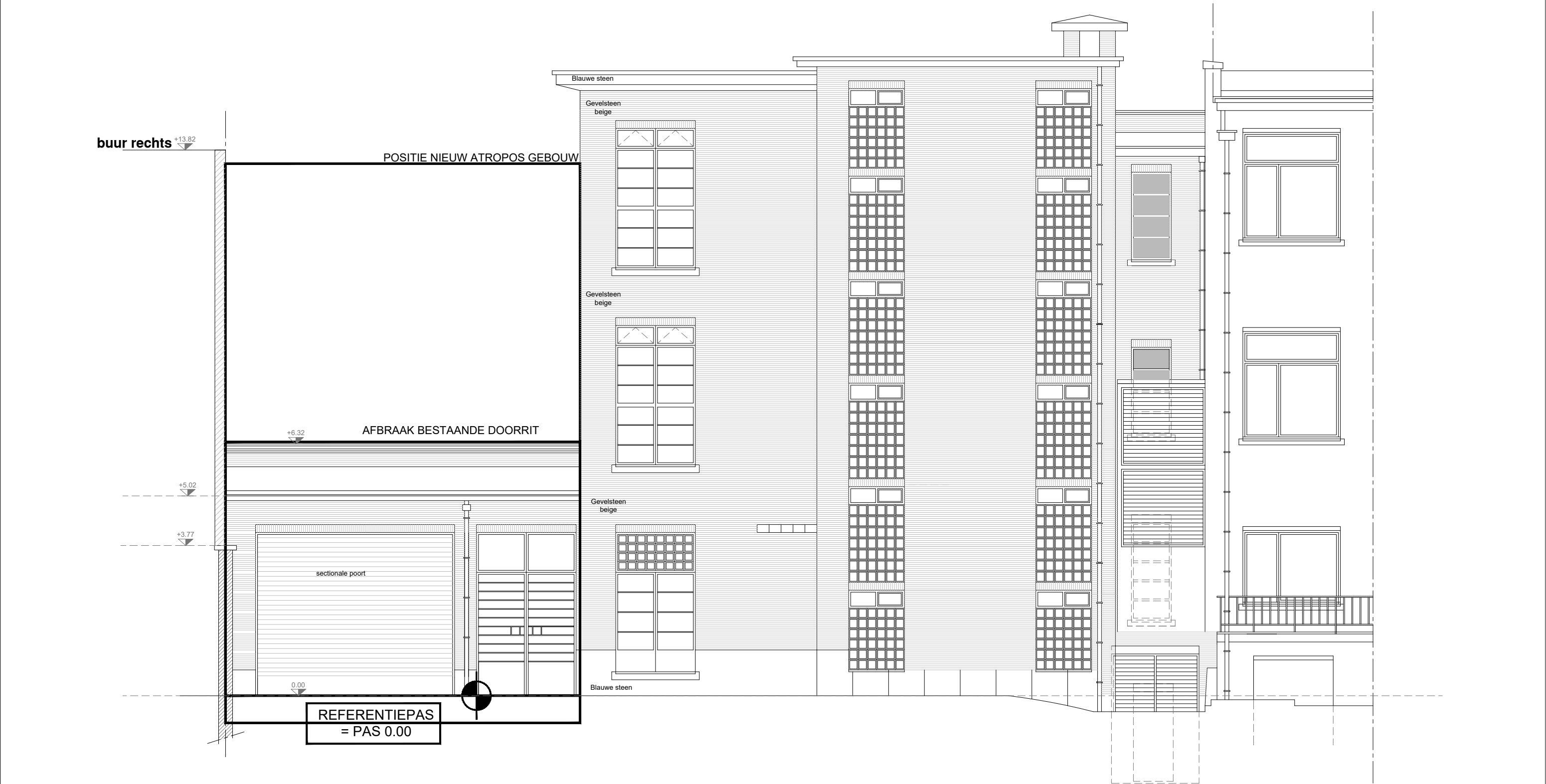

Bestaande achtergevel

**ACHTERGEVEL  
02SAC**  
Bouwen van een nieuw telecomgebouw

ARCHITECT :  
  
GSM :

date : 09/07/2025  
e-loket :  
plannr : 22/26  
filenaam : ATRO30\_LB01\_A02SAC\_license.dwg

**ARCH**

COWCODE :  
**02SAC**

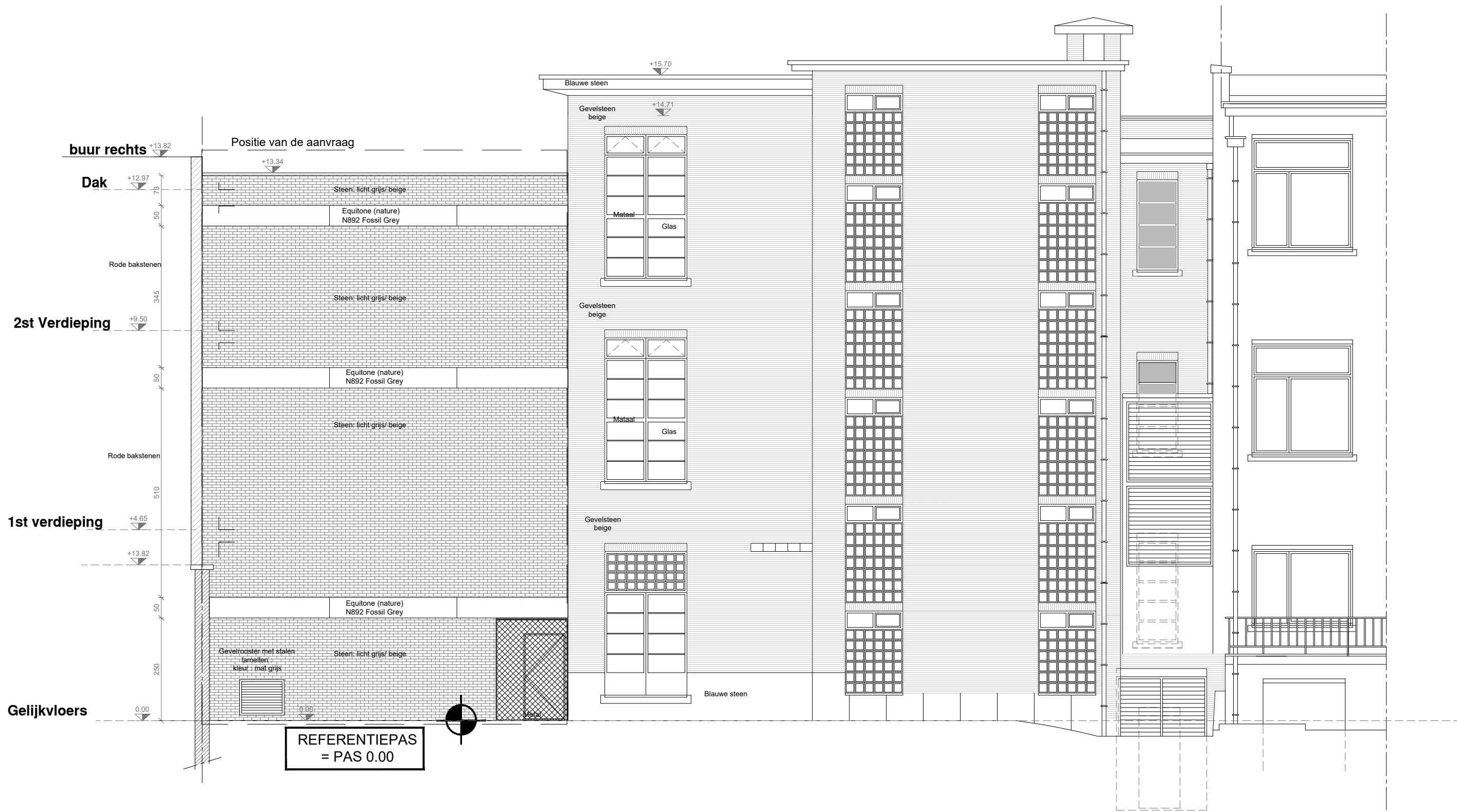

Nieuwe achtergevel

**ACHTERGEVEL**  
**02SAC**  
**Bouwen van een nieuw telecomgebouw**

ARCHITECT :

GSM :

date : 22/08/2025

e-loket :

plannr : 23/26

filenaam : ATRO30\_LB01\_A02SAC\_license.dwg

**ARCH**

COWCODE :

**02SAC**

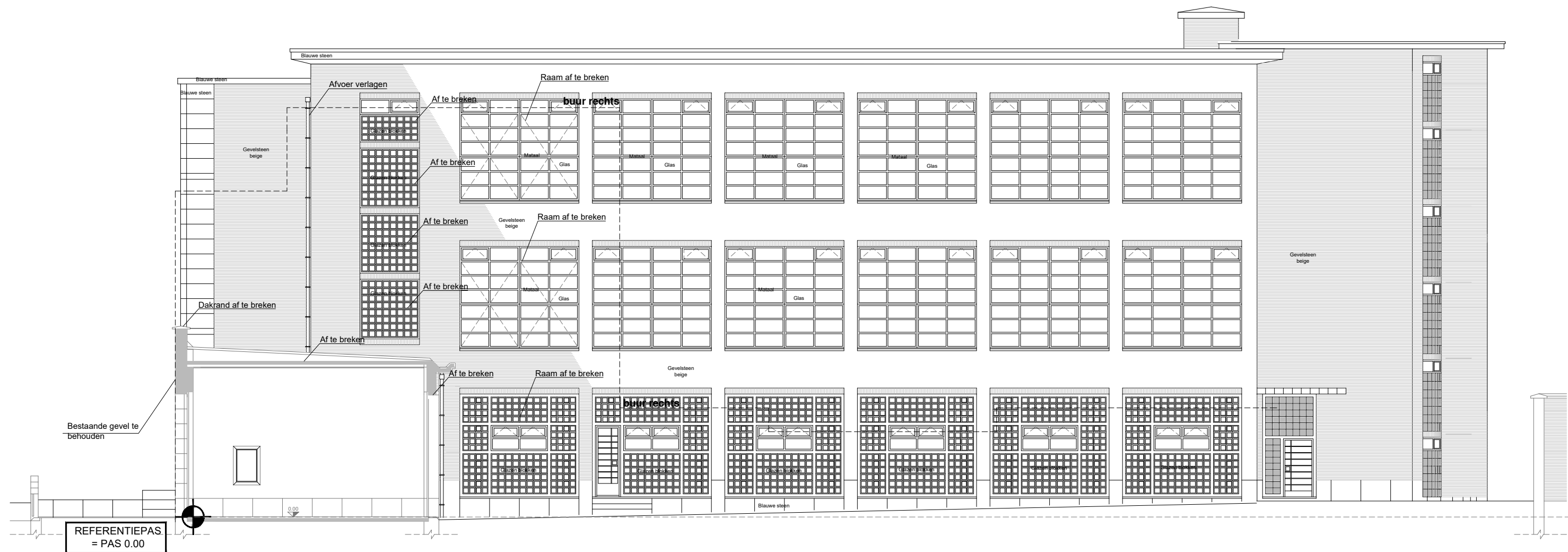

# SNEDE AA

Doorsnede A-A Bestaande

**DOORSNEDE A-A**  
**02SAC**  
**Bouwen van een nieuw telecomgebouw**

ARCHITECT :

GSM :

date : 09/07/2025

e-loket :

plannr : 24/26

filenaam : ATRO30\_LB01\_A02SAC\_license.dwg

**ARCH**

COWCODE :

**02SAC**





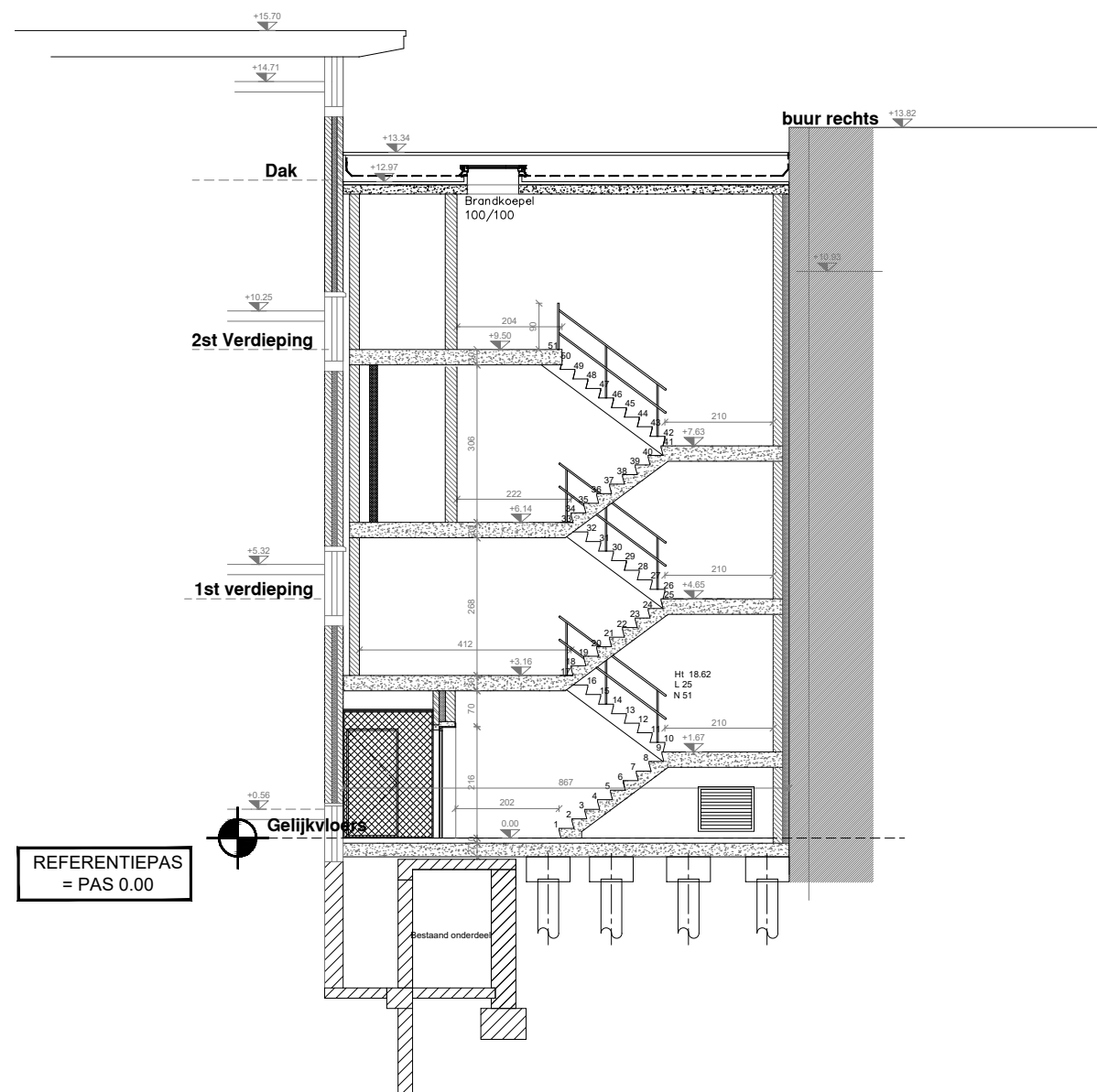

Nieuwe toestand - Doorsnede D-D

**DOORSNEDE D-D**  
**02SAC**  
**Bouwen van een nieuw telecomgebouw**

ARCHITECT :  
  
GSM :

date :	22/09/2025
e-loket :	
plannr :	26/26
filenaam :	ATRO30_LB01_A02SAC_license.dwg

**ARCH**

COWCODE :  
**02SAC**